

# Lexware financial office premium 2014.

## Das Powerpaket für Ihre Unternehmensfinanzen.

**LEXWARE**

### Lexware financial office premium 2014



Einmalkauf inkl. 365-Tage Aktualitätsgarantie

Material-Nr.: 02019-0011

EAN: 9783648047439

ISBN: 978-3-648-04743-9

Empf. VK: € 1.149,90 (€ 1.368,38 inkl. MwSt.)

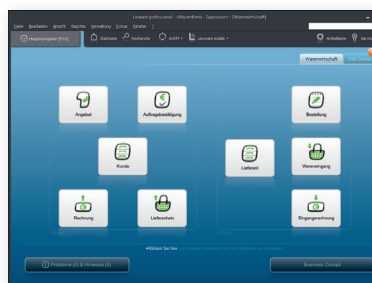

#### Buchhaltung

Erledigen Sie Ihre gesamte Buchhaltung, USt.-Vorabmeldung und EÜR bis hin zur Bilanz. Immer gesetzlich aktuell und für bis zu 100.000 Buchungen pro Jahr.

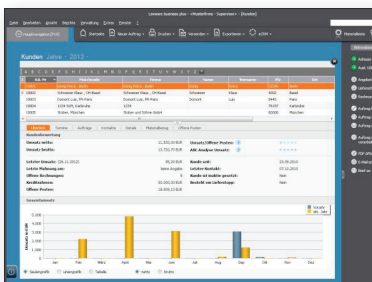

#### Lohn und Gehalt

Lohn- und Gehaltsabrechnung für 2013 einfach und sicher erledigen. Erstellen Sie alle wichtigen Unterlagen und Meldungen für Betrieb, Krankenkassen und Finanzämter. Dank regelmäßiger Updates immer gesetzlich aktuell.

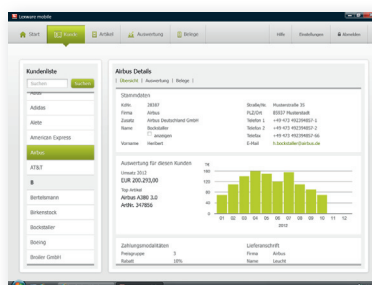

#### Warenwirtschaft

Professionelle Warenwirtschaft mit Auftrags-, Artikel-, Kunden- und Lieferantenverwaltung. Inklusive jeder Menge Zusatzfunktionen wie z.B. Lexware mobile, der online Zugriff auf Kunden-, Artikel- und Belegdaten für unterwegs (z.B. über Ihr Smartphone).

**Zielgruppe:** Kleine und mittlere Unternehmen

## Für kleine und mittlere Unternehmen: die beste kaufmännische Komplett-Lösung aller Zeiten.

Lexware financial office premium ist genau das Richtige für Sie, wenn Sie keine Kompromisse dulden. Erledigen Sie Ihre Buchhaltung von A bis Z, erfassen Sie Ihr komplettes Rechnungs-, Auftrags- und Bestellwesen, rechnen Sie Ihre Löhne und Gehälter sachgerecht und zuverlässig ab und verwalten Sie Ihre betrieblichen Anlagen komfortabel und vollständig. Reisekostenabrechnung und Fehlzeitenverwaltung? Sind selbstverständlich ebenfalls mit dabei.

# Lexware financial office premium 2014.

## Die wichtigsten Leistungen im Überblick!

**LEXWARE**

### Warenwirtschaft

- Erstellung von Angeboten, Auftragsbestätigungen, Lieferscheinen, Rechnungen (auch Sammelrechnungen) und Gutschriften
- Kunden-, Lieferanten-, Artikel- und Warengruppenverwaltung
- Einkaufsmodul und Lagerorganisation inklusive Inventur
- Wiederkehrende Rechnungen / ABO-Aufträge
- Rechnungsausgangsbuch, Offene-Posten-Liste
- Lexware mobile - Mobiler Online-Zugriff auf Ihre Daten - z.B. über Smartphones, Laptops oder Tablet-PCs\*
- Pre-Notification sowie Erstellung und Verwaltung von SEPA-Mandaten

### Buchhaltung

- Kompletter Jahresabschluss als Bilanz und GuV - auch als E-Bilanz\*
- Elektronische Übermittlung\* von Umsatzsteuervoranmeldungen, der Umsatzsteuerjahreserklärung, der Zusammenfassenden Meldung und der Dauerfristverlängerung
- Mehr als 10 Musterkontenrahmen (z.B. SKR 03, SKR 04, DATEV-kompatibel)
- Datenaustausch mit dem Steuerberater per DATEV-Schnittstelle
- 4 verschiedene Buchungsmasken
- 13. und 14. Buchungsperiode
- Betriebswirtschaftliche Auswertung (BWA), Bilanz mit GuV, Summen- und Saldenliste u.v.m.
- Offene Postenverwaltung mit 3 stufigem Mahnwesen und Verzugszinsberechnung
- Integriertes Lexware online-banking für Überweisungen und Lastschriften im

SEPA-Format inkl. XML-Schnittstelle für den Datenexport in Banking-Portale und Online-Banking-Systeme.

- GoB-Testat von unabhängiger Wirtschaftsprüfungsgesellschaft Betriebsprüferexport (GDPdU)
- Bis zu 100.000 Buchungen pro Jahr

### Lohn- und Gehaltsabrechnung

- Lohn- und Gehaltsabrechnung laufzeitbeschränkt bis zum Inkrafttreten neuer gesetzlicher Regelungen, Notwendige Aktualisierungen innerhalb von 365 Tagen im Preis inklusive.
- Empfohlen für die Abrechnung von bis zu 200 Mitarbeitern
- Ausgezeichnet mit GKV-Zertifikat in Namen der Spitzenverbände der gesetzl. Krankenkassen
- Lohnsteuer-Bescheinigung und -Anmeldung online per integriertem ELSTER-Modul
- Inklusive Lexware dakota pro zur Datenübermittlung der Beitragsnachweise, Beitragserhebungen für Versorgungswerke und Sozialversicherungsmeldungen (inkl. Sofortmeldung, Meldungen bei Mehrfachbeschäftigung) an die Sozialversicherungsträger
- Geringverdiener, Mehrfachbeschäftigte, Gleitzone im Niedriglohnbereich
- Elektronisches Verfahren ELStAM (Elektronische LohnsteuerAbzugsMerkmale) \*

### Anlagenverwaltung

- Erfassung und Verwaltung aller betrieblichen Anlagegüter
- Frei definierbare Gebäude- und Sonderabschreibungsarten
- Alle gängigen Abschreibungsarten
- Druck von Anlagespiegel, Anlagekartei

- und anderen Berichten
- Genieren von Abschlussbuchungen

### Mehrwertfunktionen

- Schnittstelle zu Lexware eCRM\* - das clevere Online-Kundenmanagement für kleine und mittlere Unternehmen
- Anbindung an Lexware eService personal\*: u.a. Fachnachrichten und aktuelle Krankenkassendaten (v.a. aktuelle Umlagesätze)
- Verknüpfung zu Datensicherung online\*
- Maschinelles Bescheinigungswesen (Erstellung von diversen Bescheinigungen für Ämter, Krankenkassen und Behörden, wie z.B. Verdienstbescheinigungen)
- Abrechnung von Kurzarbeit
- Geeignet zur Verwaltung mehrerer Firmen
- Rechte- und Benutzerverwaltung inkl. Passwortschutz
- Einzelmandantensicherung

### Premium-Funktionen

- Client-/Server-Lösung inkl. 5 Arbeitsplätze - erweiterbar durch Zusatzlizenzen

### Die Lexware Aktualitätsgarantie

Mit der Software von Lexware sind Sie gesetzlich, technisch und inhaltlich immer auf dem neuesten Stand: Denn sobald sich Änderungen ergeben, die Ihr Programm betreffen, erhalten Sie automatisch eine neue Version Ihrer Software. Im Zeitraum von 365 Tagen sind alle Aktualisierungen im Preis inklusive.

\* Diese Funktion ist nur lauffähig mit der jeweils aktuellen Version.

### Technische Daten:

- Microsoft® Windows® Vista SP2 / Windows 7 SP1 (jew. ab Version Home, dt. Version) / Windows 8 (dt. Version)
- Microsoft® Windows® Server 2008 SP2 / Server 2008 R2 SP1 / Home Server 2011 / Small Business Server 2011 / Windows Server 2012\*
- 2-GHz-Prozessor oder höher
- Server: 4 GB RAM; Clients: 2 GB RAM
- Grafikauflösung 1024 x 768, 16 bit
- DVD Laufwerk
- Mind. 10 GB freier Festplattenplatz (davon mind. 5GB auf dem Systemlaufwerk)
- Produktaktivierung erforderlich
- Für Online-Komponenten: Internetzugang, E-Mail Adresse erforderlich